



# 2026학년도[4년제] 내신닷컴 광고제안서

전국 2만 5천 명의 고등학교 교사와 15만 명의 회원이 이용하는 내신닷컴의 대입정보 콘텐츠는 20년의 긴 역사 동안 수많은 수험생과 교사, 학부모의 마음속에 깊이 각인되어 왔습니다. 타사와는 차별화된 다양한 매체를 통해 귀교의 높은 광고 효과를 약속합니다.

[www.nesin.com](http://www.nesin.com) ☎ 1566-5379

# Contents

---

## Part 1 매체소개

- 01. (주)내신닷컴 회사 소개
- 02. 유니브 프로그램 소개
- 03. 내신닷컴 사이트 소개

## Part 2 상품안내

- 04. 유니브 프로그램 배너 광고
- 05. 내신닷컴 배너 광고
- 06. 타겟문자(LMS) 광고
- 07. 인쇄 광고



# 1

## Part 1 매체소개 (주)내신닷컴 회사 소개



(주)내신닷컴은 고등학교 3학년 교사에게 대학 진학정보 소프트웨어의 바이블로 통하는 「유니브(UNIV)」 시리즈와 학생용 유니브인 「내신닷컴 웹사이트」를 제공하고 있는 명실상부한 대학 입학정보 최강의 기업입니다.

본사는 웹, 로컬 기반의 교육정보 소프트웨어 및 대학입학정보 제공을 목표로 설립된 소프트웨어 제작 전문 업체입니다. 대입정보제공을 위해 운영 중인 '내신닷컴(www.nesin.com)' 사이트는 2024년 기준 전국 15만 명의 고등학생 회원을 보유한 명실상부한 업계 1위의 대학 입학정보 포털이며, 이를 거점으로 다양한 교육정보 솔루션을 개발하여 납품하고 있습니다. 이 중 「유니브(UNIV)」 소프트웨어는 전국 1,453개 고등학교에서 대입상담을 위한 바이블로 사용되고 있으며, 매해 점차 많은 학교와 입시전문 학원까지 그 영역을 확장하고 있습니다.

The screenshot displays the Nesin.com website interface, which provides comprehensive university admission information. The main navigation bar includes links for '수시 합격예측' (Early Admission Prediction), '정시 합격예측' (Regular Admission Prediction), '전국대학등급' (National University Rankings), '대입정보' (Admission Information), and '마이페이지' (My Page).

On the left sidebar, there are sections for '최근 조회한 대학' (Recently Viewed Universities), '내신닷컴 대학 조회' (Nesin.com University Search), and '내신닷컴 대학 순위' (Nesin.com University Rankings). The main content area features a '2025학년도 대학입학정보' (2025 National University Admission Information) section, which includes a table of university statistics and a detailed breakdown of admission requirements for a specific university.

The table of university statistics shows the following data:

| 순위 | 대학명       | 모집 전형      | 모집 학과           | 모집 정원 | 내신점수    | 내신 순위 | 전단    |
|----|-----------|------------|-----------------|-------|---------|-------|-------|
| 1위 | 경희대학교(서울) | [교과]지역균형전형 | Hospitality경영학과 | 13    | 5.0297  | 내신 1위 | 내신 1위 |
| 2위 | 경희대학교(서울) | [교과]지역균형전형 | 간호학과            | 14    | 5.12897 | 내신 2위 | 내신 2위 |

The detailed breakdown of admission requirements for a specific university (likely the one mentioned in the text) includes sections for '전단결과분석' (Admission Result Analysis), '전형요소별 반영비율' (Admission Factor Weighting Ratio), '수능 최저학력기준' (National Exam Minimum Academic Standard), and '대학별 반영기준' (University-Specific Admission Standard).

The '전단결과분석' section shows the following data:

| 내신수  | 백점점  | 전단결과   | 백점점    |
|------|------|--------|--------|
| 5.03 | 1.83 | 20% 이하 | 20% 이하 |

The '전형요소별 반영비율' section shows the following data:

| 사정요소 | 사정비율(%) | 학업수행능력(%) | 기타(%) | 교과성취 | 교과외성취 |
|------|---------|-----------|-------|------|-------|
| 종합합계 | 100     | 70        | 30    | 500  | -     |

The '수능 최저학력기준' section shows the following data:

| 수능 최저학력기준   |
|---|
| 90% 4등급 이하, 사정요소(교과) 100% 2등급 이하, 기타 10% 이하, 한국사 5등급 이하, 한국사 5등급 이하 |

The '대학별 반영기준' section shows the following data:

| 학년 | 교과성취       | 교과외성취      | 1학기        | 2학기        |
|----|------------|------------|------------|------------|
| 1  | 90% 4등급 이하 | 90% 4등급 이하 | 90% 4등급 이하 | 90% 4등급 이하 |

# 2

## Part 1 매체소개 유니브 프로그램 소개



「유니브(UNIV)」는 (주)내신닷컴에서 공급하는 대입정보 소프트웨어로 전국 1,453개 고등학교, 2만 5천 명의 교사가 사용 중입니다.

### 숫자로 알아보는 「유니브(UNIV)」

## 23

2002년 첫 출시되어 **23년간 고등학교에서 사용 중인** 검증되고 신뢰받는 「대학 입학정보 소프트웨어」입니다.

## 74

인문계 기준 1,732개 학교 중 1,276개 학교에서 사용 중이며 비율로 **74%의 인문계(일반고)에서 애용하고** 있습니다.

## 1,453

2024년 기준 전국 **1,453개의 고등학교에서 사용 중인**(인문계+비인문계) 소프트웨어입니다.

## 25,000

고등학교 **선생님 2만 5천 명이 사용 중이며** 이중 고3 선생님이 1만 5천 명입니다.

## 990,000

홍보성으로 배포하는 무료 소프트웨어가 아닌 **1년마다 99만 원의 업데이트 비용을 지불하고 사용하는 유료 콘텐츠**로 많은 학교에서 높은 신뢰도를 얻고 있습니다.

## ‘유니브(UNIV)’ 2024년 지역별 고등학교 사용 현황

| UNIV2024 (일반고) |      |      |      |
|----------------|------|------|------|
| 지역             | 전체학교 | 거래학교 | 거래율% |
| 서울             | 229  | 206  | 90   |
| 인천             | 89   | 80   | 89.9 |
| 부산             | 96   | 63   | 65.6 |
| 대전             | 46   | 44   | 95.7 |
| 대구             | 69   | 43   | 62.3 |
| 광주             | 52   | 47   | 90.4 |
| 울산             | 43   | 38   | 88.4 |
| 경기             | 395  | 364  | 92.2 |
| 경북             | 124  | 75   | 60.5 |
| 경남             | 149  | 87   | 58.4 |
| 충북             | 53   | 41   | 77.4 |
| 충남             | 79   | 56   | 70.9 |
| 전북             | 97   | 43   | 44.3 |
| 전남             | 88   | 28   | 31.8 |
| 제주             | 22   | 11   | 50   |
| 강원             | 85   | 34   | 40   |
| 세종             | 16   | 16   | 100  |
| 총합             | 1732 | 1276 | 74%  |

| UNIV2024 (특성화고) |      |      |      |
|-----------------|------|------|------|
| 지역              | 전체학교 | 거래학교 | 거래율% |
| 서울              | 89   | 40   | 44.9 |
| 인천              | 38   | 19   | 50   |
| 부산              | 45   | 13   | 28.9 |
| 대전              | 16   | 5    | 31.3 |
| 대구              | 28   | 3    | 10.7 |
| 광주              | 16   | 2    | 12.5 |
| 울산              | 14   | 9    | 64.3 |
| 경기              | 95   | 50   | 52.6 |
| 경북              | 59   | 1    | 1.7  |
| 경남              | 43   | 7    | 16.3 |
| 충북              | 31   | 5    | 16.1 |
| 충남              | 39   | 11   | 28.2 |
| 전북              | 36   | 3    | 8.3  |
| 전남              | 56   | 1    | 1.8  |
| 제주              | 8    | 2    | 25   |
| 강원              | 30   | 5    | 16.7 |
| 세종              | 5    | 1    | 20   |
| 총합              | 648  | 177  | 27%  |

| UNIV2024 (전체현황) |      |      |      |
|-----------------|------|------|------|
| 지역              | 전체학교 | 거래학교 | 거래율% |
| 서울              | 318  | 246  | 77.4 |
| 인천              | 127  | 99   | 78   |
| 부산              | 141  | 76   | 53.9 |
| 대전              | 62   | 49   | 79   |
| 대구              | 97   | 46   | 47.4 |
| 광주              | 68   | 49   | 72.1 |
| 울산              | 57   | 47   | 82.5 |
| 경기              | 490  | 414  | 84.5 |
| 경북              | 183  | 76   | 41.5 |
| 경남              | 192  | 94   | 49   |
| 충북              | 84   | 46   | 54.8 |
| 충남              | 118  | 67   | 56.8 |
| 전북              | 133  | 46   | 34.6 |
| 전남              | 144  | 29   | 20.1 |
| 제주              | 30   | 13   | 43.3 |
| 강원              | 115  | 39   | 33.9 |
| 세종              | 21   | 17   | 81   |
| 총합              | 2380 | 1453 | 61%  |

대학의 학과별 모집요강을 분석해 수험생의 점수 산출을 제공합니다.

- ✓ 4년제 대학교 230여 개 (캠퍼스 포함)
- ✓ 전문 대학교 150여 개 (캠퍼스 포함)

[illegible]



수년간 누적된 ‘유니브’의 방대한 DB를 활용하여 대학의 전형별/학과별  
합격 가능한 점수를 수시와 정시에 제공합니다.

 ※ 학생은 본 대입정보를 유니브와 동일정보를 제공하는 내신닷컴에서 무료로 확인 가능합니다.
 

학생의 내신과 모의고사 성적을 비교 분석하여 학생에게 가장 유리한 교과 조합과 학년 비율이 무엇인지, 세심한 입시 컨설팅 자료를 제공하고 있습니다.

[illegible][illegible]

# 3

## Part 1 매체소개 내신닷컴 사이트 소개



## 내신닷컴 사이트?

내신닷컴은 대입정보 포털 사이트로 (www.nesin.com) 매해 15만 명의 수험생 회원을 보유하고 있으며 전국 330여 개 대학교의 점수산출과 합격가능 점수를 서비스하고 있습니다.

수시 합격예측

정시 합격예측

전국대학등급

대입정보

마이페이지

중앙대학교

Ai 시대를 넘어 Ai 세대로

최근 조회한 대학

내신닷컴 대학 조회

내신닷컴 회원의 최근 조회한 관심 대학을 확인해 보세요

수시합격예측 GO

국민대학교

[교과]교과상적우수자  
AI빅데이터융합경영학과(인문)

경기대학교(서울)

[교과]교과상적우수자전형  
관광개발경영학과

숙명여자대학교

[교과]지역균형신발  
경영학부

성신여자대학교

[교과]지역균형  
경영학부

동국대학교(서울)

[교과]학교장추천인재  
경영학과

홍익대학교(서울)

[교과]학교장추천자  
경영학부

최근 조회한 대학 더보기 +

국제대학교

강원도립대학교

한양여자대학교

경인여자대학교

대학발표 입시결과

4년제 대학

내 성적 무료분석

지원하려는 전국 대학교 / 학과의 입시결과를 확인해 보세요

2025학년도 대학 입결자료 분석

4년제 대학 입결자료 분석

수시대학 내신등급 및 종합분석

내신등급 상세입력 바로가기 >

내신성적을 직접 입력하거나 업로드 및  
담당선생님께 요청해 보세요

관리자님 | 내신닷컴

관리자님의 내신닷컴

성적관리

합격기원 · 응원한 대학

여기에 합격기원

선생님 서해삼육...

3 - 8 신일비즈.

3 - 8 창익고

3 - 4 예림디자인

내신닷컴

최신 입시자료

전국 대학교

대학별 카포인트 장

내신닷컴과 함께

내 성적의

교육부 기

2025학년도

1:1 맞춤 프리

내신닷컴 합

합격예측 상세검색

대학명

대학명을 입력해주세요

학과명

학과명을 입력해주세요

검색

지역

☒ 전체
 ☐ 경북
 ☐ 서울
 ☐ 인천
 ☐ 부산
 ☐ 대전
 ☐ 대구
 ☐ 광주
 ☐ 울산
 ☐ 경기
 ☐ 충북
 ☐ 경남
 ☐ 충청
 ☐ 충남
 ☐ 전북
 ☐ 전남
 ☐ 제주
 ☐ 강원
 ☐ 세종

계별

☒ 전체
 ☐ 인문
 ☐ 자연
 ☐ 예체능
 

대학 구분

☒ 전체
 ☐ 국공립대
 ☐ 사립대
 ☐ 교육대

목표 전형

☒ 전체
 ☐ 학생부교과
 ☐ 학생부종합
 ☐ 지역인재
 ☐ 추천자
 ☐ 농어촌
 ☐ 국가보훈
 ☐ 특수교육
 ☐ 특성화고
 ☐ 예비농
 ☐ 사회배려
 ☐ 노년
 ☐ 실기
 ☐ 기타

등급 범위 (전과목 평균)

1등급

2등급

3등급

4등급

5등급

6등급

7등급

8등급

9등급

수능최저기준

☒ 전체
 ☐ 있음
 ☐ 없음

면접 여부

☒ 전체
 ☐ 있음
 ☐ 없음

선택조건 초기화

| 경기             | 전형 | 학과            | 모집 인원          | 배치점   | 합격예측 |
|----------------|----|---------------|----------------|-------|------|
| 경기 가천대학교(글로벌)  | 7  |               |                |       |      |
| 경기 강릉원주대학교(원주) | 6  |               |                |       |      |
| 강원 강원대학교(상석)   | 8  | [교과]고른기회      | 기계공학부(기계공학)    | 60이내  | 제공   |
| 강원 강원대학교       | 8  | [교과]고른기회      | 기계공학부(기계시스템공학) | 60이내  | 제공   |
| 대구 경북대학교(대구)   | 10 | [교과]고른기회      | 기계공학부(스마트모빌리티) | 2     | 제공   |
| 경북 경북대학교(상주)   | 7  | [교과]농어촌(정원외)  | 기계공학부(기계공학)    | 60이내  | 제공   |
| 경남 경상국립대학교     | 13 | [교과]농어촌(정원외)  | 기계공학부(기계시스템공학) | 60이내  | 제공   |
| 경기 경희대학교(국제)   | 5  | [교과]농어촌(정원외)  | 기계공학부(스마트모빌리티) | 2     | 제공   |
| 대구 계명대학교       | 5  | [교과]지역인재      | 기계공학부(기계공학)    | 310이내 | 제공   |
| 서울 고려대학교(서울)   | 5  | [교과]지역인재      | 기계공학부(기계시스템공학) | 310이내 | 제공   |
| 경북 국립경북대학교     | 30 | [교과]지역인재      | 기계공학부(스마트모빌리티) | 9     | 제공   |
| 전북 국립고려대학교     | 5  | [교과]특성화고(정원외) | 기계공학부(기계공학)    | 20이내  | 제공   |
| 부산 부산대학교(부산)   | 5  | [교과]특성화고(정원외) | 기계공학부(기계시스템공학) | 1     | 제공   |
| 서울 국민대학교       | 5  | [교과]특수교육(정원외) | 기계공학부(기계공학)    | 10이내  | 미제공  |
| 광주 남부대학교       | 1  | [교과]특수교육(정원외) | 기계공학부(기계시스템공학) | 10이내  | 미제공  |
| 경기 단국대학교(죽전)   | 9  | [교과]특수교육(정원외) | 기계공학부(스마트모빌리티) | 1     | 미제공  |
| 경기 대구가톨릭대학교    | 5  |               |                |       |      |
| 경기 대신대학교       | 6  |               |                |       |      |
| 부산 동아대학교       | 7  |               |                |       |      |



## 대학별 점수산출

전국 330여 개 4년제, 2년제 대학의 '전형별/학과별' 점수 산출과  
합격가능 점수를 서비스하고 있습니다.

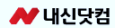

수시 합격예측

정시 합격예측

전국대학등급

대입정보

마이페이지



### ● 수시 합격예측 전국 대학별, 전형별 학과의 합격 가능성을 분석해 드립니다.

4년제 대학

전문 대학

## 수시 합격예측 대학검색

내가 원하는 대학 합격예측하기

● **현년도 (2025학년도)**

● 전년도 (2024학년도) ●

합격예측

#### 수시모집 합격예측



#### 전년도결과분석

| 내신수  | 배치점  | 전년도결과 | 합격확률    |
|------|------|-------|---------|
| 3.19 | 2.72 | 합격    | 30%~35% |

#### 전년도결과 분석 도움말

본리인내서, 그레프에서는 과도히형으로 내신수의 위치가 올라 갈수록 해당대학에 합격가능성이 높고  
다, 과도상향으로 내신수의 위치가 내려 갈수록 합격가능성이 낮아진것입니다.

설치

대

무

대

무

대

무

대

무

#### 교과점수

| 대학별 내신산출점수 기준 |        |         |
|---------------|--------|---------|
| 교과점수          | 내신점수   | 내신수     |
| 1000          | 964.16 | 955.443 |

#### 내신 산출 점수

| 사정모형 | 구분       | 총점   | 학생부  |      |      |      |
|------|----------|------|------|------|------|------|
|      |          |      | 합수점  | 교과점수 | 종합점수 | 합사점수 |
| 일반합산 | 합계       | 1000 | 1000 | 1000 | -    | -    |
|      | 비율점수 (%) | 100  | 100  | 100  | -    | -    |

#### 참고사항

- 내신 : 대학가별수업에 표기된 석차등급에 따른 등급점수를 활용
- 평가방식 : 3학년 1학기까지 계열 지정과목(일반/대학원) 졸업성적 포함
- 지원과 : 국어, 영어, 수학, 과학, 체육
- 계열별 과목과목 중 과목의 경우 과목명만 반영(수, 전과목 반영)
- 석차등급 : 1 ~ 3등급에 대하여 100 ~ 0점 등급 환산율 적용
- 과목수 : 각 과목별 과목수만 반영
- 과목수율 : 과목수 / 과목수 (100점 만점)
- 전년도결과 : 전년도에 대한 등급 점수 환산율(과목별 A+ 1.8~2.0, C-)
- 최종산출점수 : 과목수 \* 과목수 \* (과목수율 \* 과목수) / 100

#### 전형 요소별 반영비율

| 사정모형 | 사정비율(%) | 학생부<br>반영비율(%) | 기타(%) | 교과점수 | 교과비율 |
|------|---------|----------------|-------|------|------|
| 일반합산 | 100     | 100            | 0     | 900  | -    |

#### 수능 최저학력기준

| 수능 최저학력 기준   |  |
|--|--|
| 국어, 수학, 영어, 탐구(1과목) 4개 영역 중 3개 영역 각 3등급 이내, 한국사 4등급 이내 |  |

#### 대학반영기준

아래 내신성적은 나의 1,2,3학년 모든 성적을 보여 드리며, 골라 채점이 가능한 과목만 반영하는 과목입니다.  
선택과목에 대한 평균 : 3.19

| 학년 | 교과명          | 과목명               | 1 학기        |                      | 2 학기        |                      |
|----|--------------|-------------------|-------------|----------------------|-------------|----------------------|
|    |              |                   | 단<br>위<br>수 | 합계<br>수/합계/최<br>소/최대 | 단<br>위<br>수 | 합계<br>수/합계/최<br>소/최대 |
| 1  | 국어           | 통말/해설             | 3           | 63/60.1/61/60.5      | 305         | 417/61.1/60/60.25    |
|    |              | 국어                | 4           | 60/62.4/60/60.5      | 263/51      | 60/72.2/60/60.25     |
|    |              | 기술가정              | 2           | 67/71.8/61/62.5      | 6(375)      | 87/74.2/61/63        |
|    |              | 사회(역사/도덕/포괄)      | 2           | 91/78.7/61/71.3      | 3(5)        | 80/68.9/61/63        |
|    |              | 수학                | 4           | 54/54.6/60/60.5      | 500         | 52/57.7/61/60.5      |
|    | 영어           | 영어                | 4           | 78/59.3/61/62.5      | 300         | 70/63.7/61/62.5      |
|    |              | 영어(문학/어문)         | 2           | 0/0.0/0.0/0.0        | (0)         | 0/0.0/0.0/0.0        |
|    |              | 체육                | 2           | 0/0.0/0.0/0.0        | (0)         | 0/0.0/0.0/0.0        |
|    |              | 한국사               | 2           | 79/69.4/61/62.5      | 4(375)      | 76/65.9/61/63        |
|    |              | 한문                | 3           | 85/69.0/61/62.5      | 4(375)      | 85/67.0/61/63        |
|    | 과학           | 생물/과학             | 2           | 100/95.0/61/62.5     | (200)       | 20/95.0/61/62.5      |
|    |              | 화학                | 2           | 85/95.0/61/62.5      | (200)       | 28/95.0/61/62.5      |
|    |              | 물리                | 5           | 80/71.8/61/62.5      | 163/68      | 0/0.0/0.0/0.0        |
|    |              | 국어                | 0           | 0/0.0/0.0/0.0        | (0)         | 76/67.0/61/62.5      |
|    |              | 기술가정(과2/과목/어문/교양) | 3           | 64/60.5/61/62.5      | 4(188)      | 81/56.1/61/63        |
| 2  | 사회(역사/도덕/포괄) | 경제                | 2           | 76/61.3/61/62.5      | 3(148)      | 53/52.6/61/62.5      |
|    |              | 사회(역사/도덕/포괄)      | 2           | 80/63.9/61/62.5      | 3(148)      | 80/60.1/61/62.5      |
|    | 사회(역사/도덕/포괄) | 문헌/사상             | 3           | 61/54.5/61/62.5      | 4(148)      | 59/51.8/61/62.5      |
|    |              | 문헌/사상             | 3           | 61/54.5/61/62.5      | 4(148)      | 59/51.8/61/62.5      |



## 대학발표 입시결과 자료DB

대학에서 발표한 입시결과 자료를 데이터베이스(data base)로 구축하여 수험생이 원하는 지역/대학/학과 등의 세부 기준으로 손쉬운 데이터 필터링 후 열람이 가능합니다.

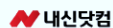

수시 합격예측

정시 합격예측

전국대학등급

대입정보

마이페이지



## • 대학 입결자료 분석

4년제 대학

전문 대학

현년도 (2025학년도)

전년도 (2024학년도)

검색한 해당 대학 / 학과의 기본  
수능최저 기준 / 내신반영교과 및

대학명 대학명을 입력해주세요

|                   |   |   |   |
|-------------------|---|---|---|
| 지역                | <input checked="" type="checkbox"/> 전체<br><input type="checkbox"/> 경북                             | <input type="checkbox"/> 서울<br><input type="checkbox"/> 경남      | <input type="checkbox"/> 인천<br><input type="checkbox"/> 충북    |
| 계열                | <input checked="" type="checkbox"/> 전체<br><input type="checkbox"/> 예체능                            | <input type="checkbox"/> 인문<br><input type="checkbox"/> 사회배려    | <input type="checkbox"/> 자연<br><input type="checkbox"/> 논술    |
| 목표 전형             | <input checked="" type="checkbox"/> 전체<br><input type="checkbox"/> 예체능                            | <input type="checkbox"/> 학생부교과<br><input type="checkbox"/> 사회배려 | <input type="checkbox"/> 학생부종합<br><input type="checkbox"/> 논술 |
| 등급 범위<br>(전과목 평균) | <input type="checkbox"/> 1등급 <input checked="" type="checkbox"/> 2등급 <input type="checkbox"/> 3등급 |   |   |
| 수능최저기준            | <input checked="" type="checkbox"/> 전체<br><input type="checkbox"/> 있음                             | <input type="checkbox"/> 없음                                     |   |

## 2025학년도 수시 대학 종합분석

\* 모든 정보는 대입지원 시 절대적 기준은 아니오니, 단순 참고용 자료로만 활용해주세요.

| 지역 | 대학명      | 전형     | 학과명   | 모집 시기 |
|----|----------|--------|-------|-------|
| 경북 | 대구가톨릭대학교 | [교과]교과 | 기계공학과 | 수시    |

| 전형유형 | 계열  | 모집 인원 | 최근 3년간 경쟁률 |      |      | 충원현황<br>(전년도 기준) | 수시입결<br>다운로드 |
|------|-----|-------|------------|------|------|------------------|--------------|
|      |     |       | 2024       | 2023 | 2022 |                  |              |
| 교과위주 | 자연계 | 19    | 6.20       | 7.30 |      | 52               | 다운           |

| 구분      | 최고점 | 평균점  | 70% cut | 80% cut | 90% cut | 최저점 |
|---------|-----|------|---------|---------|---------|-----|
| 내신등급 기준 | -   | 5.53 | -       | 6.41    | -       | -   |
| 내신산출 기준 | -   | -    | -       | -       | -       | -   |
| 입시결과 기준 | -   | -    | -       | -       | -       | -   |

\* 학생부등급 산출방식 : 반영 교과와 일반/공동 선택과목의 내신등급 평균  
(학기별 반영비율 및 진로선택과목 반영 있음)

## 대구가톨릭대학교 2024학년도 신입생 수시모집 입시결과(성적자료)

### ◆ 2025학년도 수시모집 학생부 교과성적 반영방법

| 모집단위                         | 반영교과  |   |
|------------------------------|---|---|
|                              | 전학년 종합(학년 구분 없음) - 3학년 1학기까지 반영(2등급이하 포함)                 | 전학년 종합(학년 구분 없음) - 3학년 1학기까지 반영(2등급이하 포함) |
| 전 모집단위(일반학과)<br>※ 아래 모집단위 제외 | ○ 국어, 수학, 영어 교과 중 상위 8개 과목<br>○ 사회, 한국사, 과학 교과 중 상위 2개 과목 | ○ 국어, 수학, 영어, 사회, 과학 교과 중 상위 3개 과목        |
| 의예과<br>약학부                   | ○ 국어, 수학, 영어, 사회, 한국사, 과학 교과 전 과목                         | ○ 국어, 수학, 영어, 과학 교과 중 상위 3개 과목            |
| 생활체육과<br>예술계열(음악, 디자인)       | ○ 국어, 수학, 영어, 사회, 한국사, 과학 교과 중 상위 8개 과목                   | -   |

※ 공통교과 및 일반선택과목은 석차등급을 100점 만점 환산하여 반영하며, 전학년종합과목은 상위도(A,B,C)를 종합하여 가산점(과목당 1점 만점) 부여 방식으로 반영함

※ 의예과, 약학부는 학생부교과 성적 산출 시 자유선택과목 반영함

※ 상세한 내용은 2025학년도 수시모집요강의 학생부 반영방법에서 확인

| 교과(수시)         |             |    |     |      |      |      |                |
|----------------|-------------|----|-----|------|------|------|----------------|
| 최종<br>합격<br>순위 | 모집단위<br>명부  | 모집 | 지원  | 경쟁률  | 평균등급 | 85%컷 | 최종<br>합격<br>후보 |
| 122            | 일반소프트웨어학부   | 45 | 158 | 3.5  | 5.28 | 6.36 | 113            |
| 32             | 사회복지학과      | 12 | 40  | 3.3  | 6.28 | 6.78 | 28             |
| 80             | 소프트웨어융합학과   | 14 | 45  | 3.2  | 6.39 | 6.67 | 31             |
| 29             | 의예과         | 5  | 94  | 18.8 | 1.17 | 1.28 | 6              |
| 65             | 인문학과        | 20 | 250 | 12.5 | 2.20 | 2.31 | 35             |
| 127            | 약학부         | 9  | 208 | 23.1 | 1.42 | 1.46 | 17             |
| 56             | 문화정보학과      | 17 | 99  | 5.8  | 5.36 | 6.61 | 78             |
| 74             | 생리학과        | 30 | 129 | 4.3  | 3.93 | 5.01 | 96             |
| 최초             | 약물학과        | 20 | 111 | 5.6  | 5.77 | 6.19 | 91             |
| 70             | 사회복지학과      | 24 | 119 | 5.0  | 5.47 | 6.06 | 95             |
| 69             | 빅데이터융합공학부   | 33 | 158 | 4.8  | 5.14 | 6.21 | 125            |
| 76             | 공부원공기학과     | 19 | 53  | 2.8  | 5.43 | 6.59 | 33             |
| 74             | 생물생명학과      | 25 | 205 | 8.2  | 4.03 | 4.45 | 104            |
| 68             | 군사학과        | 23 | 71  | 3.1  | 5.31 | 6.18 | 48             |
| 70             | 교육학과        | 7  | 75  | 10.7 | 3.45 | 3.69 | 24             |
| 37             | 국어교육과       | 8  | 44  | 5.5  | 4.26 | 5.42 | 34             |
| 58             | 영어교육과       | 8  | 31  | 3.9  | 4.22 | 4.86 | 21             |
| 39             | 수학교육과       | 10 | 41  | 4.1  | 4.98 | 5.26 | 31             |
| 98             | 역사교육과       | 8  | 37  | 4.6  | 3.68 | 4.50 | 23             |
| 31             | 지리교육과       | 8  | 37  | 4.6  | 4.11 | 4.66 | 26             |
| 39             | 음악교육과       | 10 | 45  | 4.5  | 4.86 | 5.95 | 35             |
| 52             | 체육교육과       | 4  | 45  | 11.3 | 2.04 | 2.33 | 6              |
| 16             | 음악학과        | 3  | 7   | 2.3  | 4.73 | 5.94 | 4              |
| 66             | 방송문화학과      | 5  | 17  | 3.4  | 5.94 | 6.25 | 12             |
| 79             | 예술치료학과      | 14 | 40  | 2.9  | 4.73 | 5.41 | 26             |
| 36             | 산업디자인학과     | -  | -   | -    | -    | -    | -              |
| 55             | 뉴미디어융합디자인학과 | 5  | 80  | 12.0 | 3.46 | 4.49 | 36             |
| 46             | 패션디자인학과     | 5  | 85  | 17.0 | 3.50 | 3.66 | 4              |
| 31             | 건축공학디자인학과   | -  | -   | -    | -    | -    | -              |
| 55             | 홍익디자인학과     | 70 | 79  | 1.1  | 5.56 | 7.56 | 8              |

※ 입시결과가 많은 모집단위(의예과, 약학부)는 학년 해당 항목에서 모집에 참여함





## 내신닷컴 단체가입

‘유니브’와 ‘내신닷컴사이트’는 (주)내신닷컴에서 운영 중인 콘텐츠로 유니브를 사용 중인 학교는 개인 정보 동의 후 ‘내신닷컴사이트’에 단체 가입을 진행하여 회원의 정확한 정보가 데이터베이스(data base)로 저장됩니다.

### 홈페이지 직접입력

성적 입력 양식 다운로드

입력한 성적 업로드

입력된 성적 다운로드

#### 1학년

#### 2학년

#### 3학년

| 학기 | 교과              | 과목     | 단위수 | 원점수 | 과목<br>평균 | 표준<br>편차 | 석차<br>등급 | 재적수 | 성취도 | 진로선택과목<br>성취도별 분포비율<br>(A, B, C의 합은 100%) |   |   | 삭제 |
|----|-----------------|--------|-----|-----|----------|----------|----------|-----|-----|---|---|---|----|
|    |                 |        |     |     |          |          |          |     |     | A   | B | C |    |
| 1  | 과학              | 통합과학   | 4   | 60  | 71.00    | 15.00    | 6        | 229 | D   | %   | % | % |    |
|    | 국어              | 국어     | 4   | 78  | 79.00    | 13.00    | 6        | 229 | C   | %   | % | % |    |
|    | 기술가정/제외국어/한문/교양 | 기술가정   | 3   | 78  | 76.00    | 15.00    | 5        | 229 | C   | %   | % | % |    |
|    | 사회(역사/도덕포함)     | 통합사회   | 4   | 69  | 74.00    | 13.00    | 6        | 229 | D   | %   | % | % |    |
|    | 사회(역사/도덕포함)     | 한국사    | 3   | 55  | 72.00    | 20.00    | 7        | 229 | E   | %   | % | % |    |
|    | 수학              | 수학     | 4   | 66  | 54.00    | 15.00    | 6        | 229 |     |   |   |   |    |
|    | 영어              | 영어     | 4   | 96  | 76.00    | 20.00    | 6        | 229 |     |   |   |   |    |
|    | 예술              | 미술창작   | 1   | 89  | 86.00    |          |          | 229 |     |   |   |   |    |
|    | 예술              | 음악     | 2   |     |          |          |          |     |     |   |   |   |    |
|    | 체육              | 스포츠생활  | 1   | 95  | 88.00    |          |          | 229 |     |   |   |   |    |
| 2  | 과학              | 과학탐구실험 | 1   | 78  | 86.00    | 10.00    |          | 229 |     |   |   |   |    |
|    | 국어              | 국어     |     |     |          |          |          |     |     |   |   |   |    |
|    | 과학              | 통합과학   | 4   | 66  | 71.00    | 15.00    | 6        | 229 |     |   |   |   |    |
|    | 국어              | 국어     | 4   | 78  | 74.00    | 17.00    | 5        | 229 |     |   |   |   |    |
|    | 기술가정/제외국어/한문/교양 | 기술가정   | 3   | 66  | 67.00    | 14.00    | 5        | 229 |     |   |   |   |    |
|    | 사회(역사/도덕포함)     | 통합사회   | 4   | 75  | 73.00    | 16.00    | 5        | 229 |     |   |   |   |    |
|    | 사회(역사/도덕포함)     | 한국사    | 3   | 48  | 70.00    | 23.00    | 7        | 229 |     |   |   |   |    |
|    | 수학              | 수학     | 4   | 74  | 57.00    | 19.00    | 6        | 229 |     |   |   |   |    |
|    | 영어              | 영어     | 4   | 92  | 69.00    | 18.00    | 6        | 229 |     |   |   |   |    |
|    | 예술              | 미술창작   | 1   | 100 | 90.00    |          |          | 229 |     |   |   |   |    |
|    | 예술              | 음악     | 2   |     |          |          |          |     |     |   |   |   |    |
|    | 체육              | 스포츠생활  | 1   | 88  | 87.00    |          |          | 229 |     |   |   |   |    |
|    | 과학              | 과학탐구실험 | 1   | 92  | 90.00    | 8.00     |          | 229 |     |   |   |   |    |
|    | 국어              | 국어     |     |     |          |          |          |     |     |   |   |   |    |
|    | 교과 선택           | 과목 선택  |     |     |          |          |          |     |     |   |   |   |    |
|    |                 |        |     |     |          |          |          |     |     |   |   |   |    |

교과 선택 과목 선택 + 추가하기 (1,2학기가 같이 추가됩니다.)

### 담임선생님께 성적 요청 & 업로드

-[비엘고등학교]는 담임선생님께 내신닷컴 업로드용 성적파일을 받을 수 있습니다.

-선생님께 유니브 프로그램 > 성적관리 > 학생파일생성(내신닷컴이관용) > 학급별 내신닷컴이관용 성적저장 을 요청하여 저장된 CSV파일을 받으면 됩니다.

-성적 업로드 : 파일 선택 > 성적 업로드 > 새로고침 하시면 성적이 자동 입력됩니다.

\* 선생님께 받은 성적 파일은 암호화가 되어있습니다. \*

파일을 열면 내용이 깨져 성적이 정상적으로 업로드되지 않으니, 반드시 받은 그대로 업로드해주시요.

(파일명 예시 : 3학년 1반 01번 홍길동.csv)

파일 선택 | 선택된 파일 없음

성적 업로드



**대입정보  
콘텐츠 제공**

대학/학과별 합격가능 점수 이외에도 다양한 대입정보 콘텐츠를  
제공하여 회원의 지속적인 사이트 접속을 유도하고 있습니다.

- 전국대학교 인기학과

전국대학교 인기학과 키워드 분석입니다.

2025학년도 전

전국대학교 인기학과 **필독**알림

1

전국대학교 인기학과는 대학에서 **입시결과로 발표한 자료**를 활용한 것으로, 절대적인 지원기준은 아닙니다.

전국대학교 인기학과  
전형별 차이, 내  
대학의 서열을 L

## 전국대학교 인기학과 예시설명

### A, B대학에 지원한 홍길동의 성적

전교과중  
높은등급 5과목  
**2.5**

3.5

A대학

전교과종 높은등급 5과목  
홍길동이 A대학 농어촌전형 지

위의 경우 같은 홍길동 1  
따라서 대한2

전국대학교 인

### #의예과

#항공운항학과

### #행공관

## #디자인학과

#경찰학과

#생명공학과

- 전국대학교 수시등급

## 지역별 리스트

대학별 키포인트 정보로 간략히 알기 쉽게  
최종 지원시 해당대학의 모집요강및 입시결과 등을 꼭 확인하시기 바랍니다.

| 지역 |               |              |
|----|---------------|--------------|
| 가  | ● 가이대학교       | ● 가천대학교(글로벌) |
|    | ● 가톨릭국제대학교    | ● 가톨릭대학교(서울) |
|    | ● 강원원주대학교(강릉) | ● 강원원주대학교    |
|    | ● 강원대학교(춘천)   | ● 건국대학교(글로벌) |
|    | ● 건양대학교(대전)   | ● 경기대학교(서울)  |
|    | ● 경동대학교       | ● 경동대학교(영주)  |
|    | ● 경상국립대학교     | ● 경상대학교      |
|    | ● 경일대학교       | ● 경희대학교(국제)  |
|    | ● 고려대학교(서울)   | ● 고려대학교(세종)  |
|    | ● 공주대학교       | ● 광문대학교      |
|    | ● 광주대학교       | ● 광주여자대학교    |

- 요즘뜨는 학과

• 미래의 유망학과 TOP5 키워드 분석입니다.

대학간판 NO, 학과간판 YES

세계적인 산업과 기술의 가파른 발전으로 현실이 되고 있는 4차 산업혁명 시대에 유망한 학과를 키워드로 분석하여 보여드립니다.

지역별 / 학과 키워드별 / 키워드 그룹별 전체 / 버튼으로 전국대학의 미래에 유망한 학과를 한 눈에 알아 볼 수 있습니다.

대학간편이 아닌 학과간편을 가지고 전문성은 자신을 키워보세요.

## 지역별 학과 키워드 TOP5

1. #문자식별명 #보안인 #정보보호로 #개인보 #선접보안 전체
 

▶ 스키드 시대에 정보보호와 보안의 중요성 대두로 뜨는 키워드 학과입니다.
2. #데이터 #로스트프레임 #클라우드 #게임 #만도계 #시 #문헌
 

▶ 인터넷-스마트폰-AI 등 요즘 핫한 미래의 융합 유망 키워드 학과입니다.
3. #관광 #의식 #글로벌 #국제 #통일 전체
 

▶ 삶의 질 향상으로 여행, 관광, 글로벌 등 국제 사회와 관련된 키워드 학과입니다.
4. #에너지 #신소재 #포스트소재 #생명 전체
 

▶ 미래의 에너지와 생명 관련 과학의 발전과 건강증진의 증가로 급속도로 각광을 받고 있는 키워드 학과입니다.
5. #미래학 #메타버스 #지식 #사회 #인문 #융합 #미래이더 전체
 

▶ 스키드 미래학의 빅데이터 분석으로 사람과 도시사회 현상을 획기적으로 편리하게 사람의 질 향상을 연구하는 키워드 학과입니다.

전국대학 인기학과 키워드 - 미래 지역을 선택하면 각 지역별 관련 학과만 조회가능합니다.

경북
서울
인천
부산
대전
대구
광주
울산
경기
경북
경남
충북
충남
전북
전남
제주
강원
세종

결과 내 대학명 검색

| 지역 | 대학명 | 전형명 | 계열 | 모집학과 | 모집인원 | 지원등급 |
|----|-----|-----|----|------|------|------|
|    |     |     |    |      |      |      |



# 4

## Part 2 상품안내 유니브 프로그램 배너 광고

[illegible]

## 유니브 TOP(탑)배너

|           |   |
|-----------|---|
| ✓ 사 이 즈   | 450*56 (픽셀)   |
| ✓ 기 간     | 계약일 ~ 2026년 2월 28일  |
| ✓ 운 영 방 법 | 5구좌 (1분 후 롤링변경)   |
| ✓ 가 격     | 교사 1명 기준 1,100원 (부가세포함)   |
| ✓ 내 용     | <p>※위치:유니브 프로그램 메인페이지 상단</p> <p>전국 2만 5천 명의 교사가 사용하는 유니브 프로그램의 메인 화면에 노출되는 배너광고로 원하는 지역만 선별하여 광고 노출이 가능합니다.</p> |

[illegible]

## 유니브 UB(유비)배너

|           |   |
|-----------|---|
| ✓ 사 이 즈   | 190×680(픽셀)   |
| ✓ 기 간     | 계약일 ~ 2026년 2월 28일  |
| ✓ 운 영 방 법 | 5구좌 (1분 후 롤링변경)   |
| ✓ 가 격     | 교사 1명 기준 1,100원 (부가세포함)   |
| ✓ 내 용     | <p>※위치:유니브 프로그램 메인페이지 우측</p> <p>전국 2만 5천 명의 교사가 사용하는 유니브 프로그램의 메인 화면에 노출되는 배너광고로 원하는 지역만 선별하여 광고 노출이 가능합니다.</p> |

$\frac{O}{O}$

# 5

## Part 2 상품안내 내신닷컴 배너 광고



- 수시 합격예측

전국 대학별, 전형별 학과의 합격 가능성을 분석해 드립니다.

## 4년제 대학

전문 대학

## 수시 합격예측 대학검색

## 내가 원하는 대학 합격예측하기

**현년도 (2025학년도)**

전년도 (2024학년도)

합격예측 이용안내 [Click](#)

Click

합격예측 간편검색

## 프로그램 설치

\* 최초 1회 합격예측 프로그램 설치가 필요합니다.

## 대학리스트

무료 합격예측 대학

**무료** 합격예측이 가능한 대학

- 가톨릭꽃동네대학교
- 건양대학교(대전)
- 경운대학교
- 나사렛대학교
- 대구가톨릭대학교
- 대전대학교
- 서울신학대학교
- 선문대학교
- 영남대학교
- 전주대학교
- 한경국제대학교(평택)
- 한서대학교
- 호서대학교(천안)
- 건양대학교(논산)
- 경동대학교
- 금강금오공과대학교
- 남서울대학교
- 대전대학교
- 목원대학교
- 서원대학교
- 세명대학교
- 유원대학교(아산)
- 청문대학교(홍성)
- 한신대학교
- 호서대학교(아산)

지도에서 각 지역 선택 시 합격예측 가능한 대학교를 보실 수 있습니다.

- 무료 합격예측 대학    ● 유료 합격예측 대학



## 내신닷컴, 합격예측 우측배너

|           |   |
|-----------|---|
| ✓ 사 이 즈   | 170×600(픽셀)   |
| ✓ 기 간     | 계약일 ~ 2026년 2월 28일  |
| ✓ 운 영 방 법 | 5구좌 (새로고침 랜덤변경)   |
| ✓ 가 격     | 5,500,000원 (부가세포함)  |
| ✓ 내 용     | <p>※위치:수시(정시)합격예측&gt;&gt;4년제(전문)대학 우측</p> <p>내신닷컴 사이트의 가장 핵심 기능인 합격예측 페이지 우측에 위치한 배너 광고로 여러 개의 광고가 나열된 배너 구성이 아닌 1개의 대형 사이즈 배너로 구성하여 단독 광고 효과를 제공하고 있습니다.</p> |

내신닷컴

수시 합격예측

정시 합격예측

전국대학등급

대입정보

마이페이지

로그인

문의

수시 합격예측

전국 대학별, 전형별 학과의 합격 가능성을 분석해 드립니다.

4년제 대학

전문 대학

수시 합격예측 대학검색

내가 원하는 대학 합격예측하기

현년도 (2025학년도)

전년도 (2024학년도)

합격예측 이용안내

Click

합격예측 간편검색

프로그램 설치

최초 1회 합격예측 프로그램 설치 필요합니다.

1

5년 연속

합격률 1위

입학이

곧 취업인

대학

KYUNGDOONG UNIVERSITY

경동대학교

대한민국

지역별 대학

합격예측

대학리스트

무료 합격예측 대학

무료 합격예측이 가능한 대학

- 가톨릭꽃동네대학교
- 건양대학교(대진)
- 경운대학교
- 나사렛대학교
- 대구가톨릭대학교
- 대진대학교
- 서울신학대학교
- 선문대학교
- 영남대학교
- 전주대학교
- 한경국립대학교(평택)
- 한서대학교
- 호서대학교(천안)
- 건양대학교(논산)
- 경동대학교
- 국립금오공과대학교
- 남서울대학교
- 대전대학교
- 목원대학교
- 서원대학교
- 세명대학교
- 유원대학교(아산)
- 청운대학교(홍성)
- 한남대학교
- 호서대학교(아산)

지도에서 각 지역 선택 시 합격예측 가능한 대학교를 보실 수 있습니다.

● 무료 합격예측 대학

● 유료 합격예측 대학

내신닷컴, 입학처(대학)지원 합격예측

|           |   |
|-----------|---|
| ✓ 사 이 즈   | 기능성 상품  |
| ✓ 기 간     | 계약일 ~ 2026년 2월 28일  |
| ✓ 운 영 방 법 | <ul style="list-style-type: none"><li>학생에게 합격예측 무상지원</li><li>대학에 모의지원 통계열람 무상지원</li></ul>   |
| ✓ 가 격     | <ul style="list-style-type: none"><li>6,600,000원 (부가세포함)</li></ul>  |
| ✓ 내 용     | <p>※위치:수시(정시)합격예측&gt;&gt;4년제(전문) 대학</p> <p>광고 대학은 내신닷컴 유료 상품군이 “합격예측” 서비스를 회원 모두에게 무료로 제공하여 타 대학 대비 높은 모의지원율과 학과별 합격가능점수, 인기순위 등을 공개할 수 있습니다.</p> |



내신닷컴

수시 합격예측

정시 합격예측

전국대학등급

대입정보

마이페이지

로그인

회원가입

대학 입결자료 분석

4년제 대학

전문 대학

원년도 (2025학년도)

전년도 (2024학년도)

검색해 해당 대학 / 학과의 기본정보와 대학발표 입시결과 내신등급 / 경쟁률 / 전년도 총원인원 / 수능최저 기준 / 내신반영과목 및 비율 / 전형별 내신등급 통계 등을 무료로 열람 및 저장 가능합니다.

대학명

대학명을 입력해주세요

학과명

학과명을 입력해주세요

검색

|                   |  |                                |                                |                               |  |  |                                |                               |                               |
|-------------------|--|--------------------------------|--------------------------------|-------------------------------|--|--|--------------------------------|-------------------------------|-------------------------------|
| 지역                | <input checked="" type="checkbox"/> 전체 | <input type="checkbox"/> 서울    | <input type="checkbox"/> 인천    | <input type="checkbox"/> 부산   | <input type="checkbox"/> 대전            | <input type="checkbox"/> 대구            | <input type="checkbox"/> 광주    | <input type="checkbox"/> 울산   | <input type="checkbox"/> 경기   |
|                   | <input type="checkbox"/> 경북            | <input type="checkbox"/> 경남    | <input type="checkbox"/> 충북    | <input type="checkbox"/> 충남   | <input type="checkbox"/> 전북            | <input type="checkbox"/> 전남            | <input type="checkbox"/> 제주    | <input type="checkbox"/> 강원   | <input type="checkbox"/> 세종   |
| 계열                | <input checked="" type="checkbox"/> 전체 | <input type="checkbox"/> 인문    | <input type="checkbox"/> 자연    | <input type="checkbox"/> 예체능  | 대학 구분                                  | <input checked="" type="checkbox"/> 전체 | <input type="checkbox"/> 국·공립대 | <input type="checkbox"/> 사립대  | <input type="checkbox"/> 교육대  |
| 목표 전형             | <input checked="" type="checkbox"/> 전체 | <input type="checkbox"/> 학생부교과 | <input type="checkbox"/> 학생부종합 | <input type="checkbox"/> 지역인재 | <input type="checkbox"/> 추진자           | <input type="checkbox"/> 농어촌           | <input type="checkbox"/> 국가보존  | <input type="checkbox"/> 특수교육 | <input type="checkbox"/> 특성화고 |
|                   | <input type="checkbox"/> 예체능           | <input type="checkbox"/> 사회배려  | <input type="checkbox"/> 논술    | <input type="checkbox"/> 실기   | <input type="checkbox"/> 기타            |  |                                |                               |                               |
| 등급 범위<br>(전과목 평균) | 1등급                                    | 2등급                            | 3등급                            | 4등급                           | 5등급                                    | 6등급                                    | 7등급                            | 8등급                           | 9등급                           |
| 수능최저기준            | <input checked="" type="checkbox"/> 전체 | <input type="checkbox"/> 있음    | <input type="checkbox"/> 없음    | 면접 여부                         | <input checked="" type="checkbox"/> 전체 | <input type="checkbox"/> 있음            | <input type="checkbox"/> 없음    |                               |                               |

선택조건 초기화

| 지역 | 대학명   | 전형명               | 학과명    | 계열  | 모집 인원 | 2024 경쟁률 | 대학학과 종합분석 | 수능 최저기준 |
|----|-------|-------------------|--------|-----|-------|----------|-----------|---------|
| 경남 | 가야대학교 | [교과]가야인재          | 간호학과   | 자연계 | 110   | 6.57     | 종합분석      | 미착용     |
| 경남 | 가야대학교 | [교과]가야인재          | 물리치료학과 | 자연계 | 41    | 7.27     | 종합분석      | 미착용     |
| 경남 | 가야대학교 | [교과]기초생활수급자(정원 외) | 간호학과   | 자연계 | 6     | 9.67     | 종합분석      | 미착용     |
| 경남 | 가야대학교 | [교과]기초생활수급자(정원 외) | 물리치료학과 | 자연계 | 3     | 4.50     | 종합분석      | 미착용     |
| 경남 | 가야대학교 | [교과]농어촌학생(정원외)    | 간호학과   | 자연계 | 7     | 6.00     | 종합분석      | 미착용     |
| 경남 | 가야대학교 | [교과]일반학생          | 간호학과   | 자연계 | 16    | 12.80    | 종합분석      | 미착용     |
| 경남 | 가야대학교 | [교과]일반학생          | 물리치료학과 | 자연계 | 2     | 16.50    | 종합분석      | 미착용     |

▶▶▶

내신닷컴, 대학발표 입결자료 우측배너

|           |  |
|-----------|--|
| ✓ 사 이 즈   | 170×600 (픽셀)   |
| ✓ 기 간     | 계약일 ~ 2026년 2월 28일   |
| ✓ 운 영 방 법 | 5구좌 (새로고침 랜덤변경)  |
| ✓ 가 격     | 5,500,000원 (부가세포함)   |
| ✓ 내 용     | ※위치:수시합격예측>>대학입결자료분석<br>전년도 대학교에서 발표한 입시결과 자료와 이를 바탕으로 분석한 최종 합격자의 75% 선에서 합격 가능 점수를 알려주는 '대학발표 입결자료' 메뉴의 우측에 위치한 배너입니다. |

학단생활 과학의 매카  
인턴쉽퍼스.  
창의융합 교육의 산실  
융성컬퍼스  
자유로운 캠퍼스 간  
교차수강/전과  
2024 학업연계 동원대학  
9년 연속 선정  
2024 세계학신선대학평가(WULRI)  
100대 대학 선정  
(4년 연속)  
청운대 세계 총합 77위

청운대학교  
CHEONGWON UNIVERSITY



## 내신닷컴, 전국대학교 인기학과 우측배너

|           |  |
|-----------|--|
| ✓ 사 이 즈   | 170×600 (픽셀)   |
| ✓ 기 간     | 계약일 ~ 2026년 2월 28일   |
| ✓ 운 영 방 법 | 5구좌 (새로고침 랜덤변경)  |
| ✓ 가 격     | 5,500,000원 (부가세포함)   |
| ✓ 내 용     | <p>※위치:전국대학등급&gt;&gt;전국대학교 인기학과</p> <p>“전국대학등급” 메뉴의 우측 측면에 탑재되는 배너로 대학정보 인기 키워드를 분석하여 가장 많이 검색되는 인기학과 정보를 보여주고 있습니다. 해당 메뉴는 로그인 없이 이용이 가능해 다른 광고 상품 대비 높은 노출률을 보이고 있습니다.</p> |

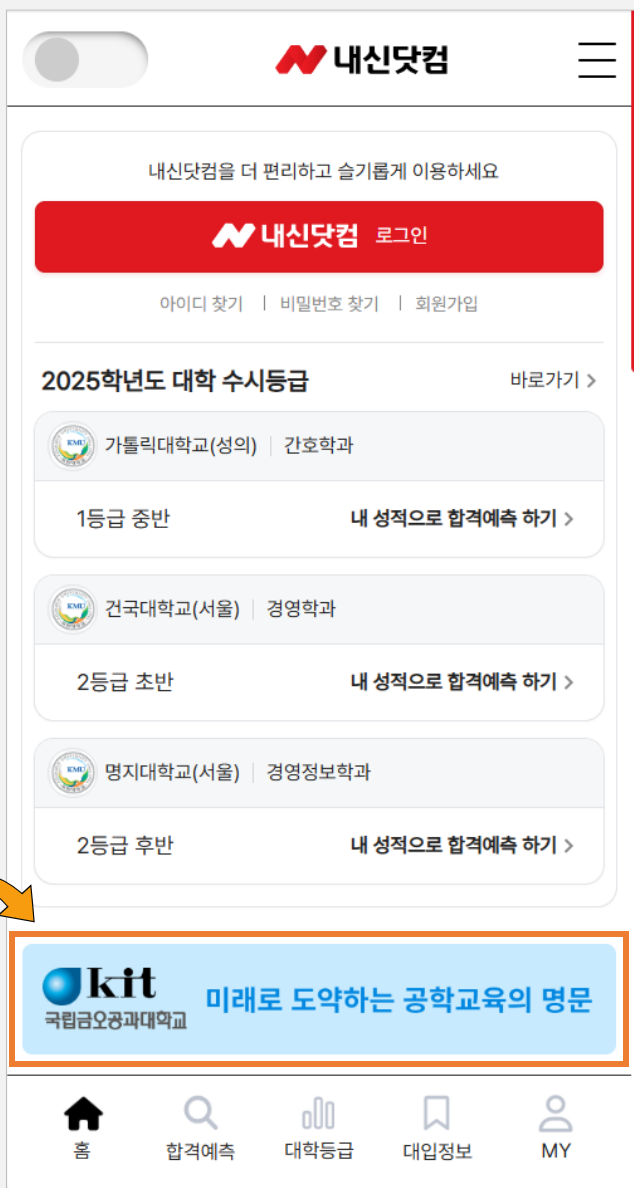

## 내신닷컴, 모바일 메인 하단배너

|           |   |
|-----------|---|
| ✓ 사 이 즈   | 640×120 (픽셀)  |
| ✓ 기 간     | 계약일 ~ 2026년 2월 28일  |
| ✓ 운 영 방 법 | 13구좌 (새로고침 랜덤변경)  |
| ✓ 가 격     | 8,800,000원 (부가세포함)  |
| ✓ 내 용     | <p>※위치:내신닷컴 모바일 메인페이지 하단</p> <p>내신닷컴 모바일은 수시/정시 합격예측 서비스와 수능채점, 컷점수등 다양한 대입정보를 확인할 수 있습니다. 광고는 모바일 메인화면 하단에 노출되어 높은 시인성과 효율을 보장합니다.</p> |

**내신닷컴**

**미래로 도약하는 공학교육의 명문**  
 국립금오공과대학교

● **수시 합격예측**

4년제 대학

전문 대학

**수시 합격예측 대학검색**  
 내가 원하는 대학 합격예측하기

현년도 (2025학년도)

전년도 (2024학년도)

합격예측 이용안내 [Click](#)

합격예측 간편검색

전체

서울

인천

부산

대전

대구

광주

울산

경기

경북

경남

충북

충남

전북

전남

제주

강원

세종

대학리스트
 

무료 합격예측 대학

무료 합격예측이 가능한 대학

홈

합격예측

대학등급

대입정보

MY



## 내신닷컴, 모바일 합격예측 상단배너

|           |   |
|-----------|---|
| ✓ 사 이 즈   | 640×120 (픽셀)  |
| ✓ 기 간     | 계약일 ~ 2026년 2월 28일  |
| ✓ 운 영 방 법 | 13구좌 (새로고침 랜덤변경)  |
| ✓ 가 격     | 6,600,000원 (부가세포함)  |
| ✓ 내 용     | ※위치:내신닷컴 모바일 합격예측 페이지 상단<br><br>내신닷컴 모바일은 수시/정시 합격예측 서비스와 수능채점, 컷점수등 다양한 대입정보를 확인할 수 있으며, 배너 위치는 사이트의 가장 핵심 기능인 합격예측 페이지 상단에 위치하고 있습니다. |

# 6

## Part 2 상품안내 타겟문자(LMS) 광고



### 내신닷컴, 등급별/지역별 타겟문자(LMS)

| ✓ 기 간     | 요청 일자에 지정 발송   |      |         |
|-----------|--|------|---------|
| ✓ 운 영 방 법 | 지역/등급 기준으로 한글 1,000자(2,000byte) 이<br>내 문자발송 (텍스트만 가능)                        |      |         |
| ✓ 가 격     | 건수   | 건당가격 | 총금액     |
|           | 1만건 이상   | 330원 | 330만원   |
|           | 2만건 이상   | 330원 | 660만원   |
|           | 5만건 이상   | 330원 | 1,650만원 |
|           | 8만건 이상   | 275원 | 2,200만원 |
|           | 10만건 이상  | 275원 | 2,750만원 |
|           | 15만건 이상  | 220원 | 3,300만원 |
| ✓ 내 용     | 매해 15만 명의 회원을 유치하는 내신닷컴을 통<br>해 정확한 내신 성적, 거주 지역으로 맞춤형 타겟<br>광고문자 발송이 가능합니다. |      |         |

※ “정보통신망법” 개정에 따라 말머리 부분에 “(광고)” 라는 타이틀 및 하단에 “무료거부” 문구를 발송하게 됩니다.



### 내신닷컴, 학과 키워드 타겟문자(LMS)

|           |  |
|-----------|--|
| ✓ 기 간     | 요청 일자에 지정 발송   |
| ✓ 운 영 방 법 | 특정 학과에 지원한 회원에게 한글 1,000자 (2,000byte) 이내 문자발송 (텍스트만 가능)  |
| ✓ 가 격     | 1건: 3,300원 (부가세포함)   |
| ✓ 내 용     | 영화, 항공, 철도, 반도체 등 우리 대학에서 중점으로 육성하는 학과나 저조한 경쟁률을 보이는 학과의 키워드로 검색된 학과에 지원한 학생에게 타겟 문자를 보낼 수 있습니다. |

\* “정보통신망법” 개정에 따라 말머리 부분에 “(광고)” 라는 타이틀 및 하단에 “무료거부” 문구를 발송하게 됩니다.

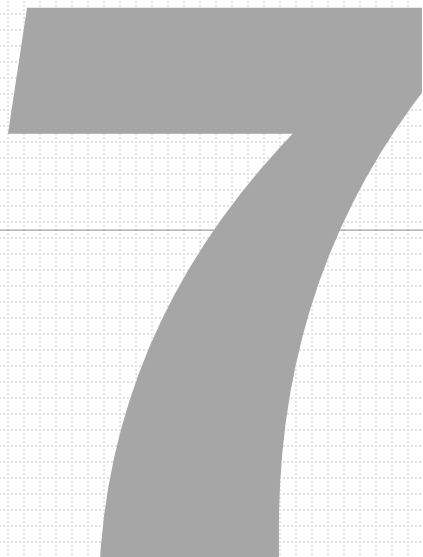

## Part 2 상품안내 인쇄 광고



[최종본]

전국 대학교 안내 지도

(학급게시용)

대학수시협력연구소

내신닷컴

안서대학교

안서대학교

한경국립대학교

HanKyung National University

상광려대학교

상광려대학교

안양대학교

ANYANG UNIVERSITY

한국공학대학교

TECH UNIVERSITY OF KOREA

본 지도의 저작권은 내신닷컴에 있습니다. 무단으로 복제하여 배포하는 행위는 저작권법 제52조 제1항 제1호에 따라 형사처벌 대상인 것으로 규정되어 있습니다.

## 내신닷컴, 4년제 대학지도 하단배너

|           |   |
|-----------|---|
| ✓ 지도사이즈   | 420×595 (mm)  |
| ✓ 배너사이즈   | 5구좌, 73×23 (mm)   |
| ✓ 기 간     | 계약일 ~ 2026년 2월 28일  |
| ✓ 운 영 방 법 | <ul style="list-style-type: none"> <li>4만장 인쇄, 전국 고등학교 발송</li> <li>학생 또는 교사 개인신청 무료 발송</li> </ul> |
| ✓ 가 격     | 5,500,000원 (부가세포함)  |
| ✓ 내 용     | 광고성보다 정보제공용으로 디자인하였고 유니브 사용 고등학교 및 내신닷컴 회원에게 무상 발송되고 있습니다.  |

## 2025학년도 대학입시 일정표

대학수시합격연구소  
내신닷컴 학생용 유니버

| 2024년 |                                | ~                                       | 22(금)             | ~                          | 28(목)                   | 16(화)                                    | 18(목)         | 23(화)  | 8(수)               | 21(화)                                    | 23(목)          | 4(토)  | 5(금)                                      | 11(목)                      | 23(화)          | ~                                      | 22(목)         | 23(금)                             | 31(토)   |                 |                               |                                   |   |       |  |                    |
|-------|--------------------------------|---|-------------------|----------------------------|-------------------------|--|---------------|--|--------------------|--|----------------|---|---|----------------------------|----------------|--|---------------|-----------------------------------|---------|-----------------|-------------------------------|-----------------------------------|---|-------|--|--------------------|
| 일정    | 3월                             |   | 3학년 모의고사 (대상)     |                            | 1,2,3학년 모의고사 (서울교육청 주관) | 3학년 모의고사 (대상)                            | 3학년 모의고사 (충무) | 3학년 모의고사 (이투스)                                 | 3학년 모의고사 (경교육청 주관) | 3학년 모의고사 (대상)                            | 3학년 모의고사 (이투스) | 3학년 모의고사 (행가원)                                | 3학년 모의고사 (대상)                             | 3학년 모의고사 (인원교육청 주관)        | 3학년 모의고사 (이투스) |  | 3학년 모의고사 (대상) | 1,2,3학년 모의고사 (이투스)                | 수시 학생가준 |                 |                               |                                   |   |       |  |                    |
|       | 9월                             | 4(수) 재학                                 | 9(월)              | ~                          | 13(금)                   | 27(금)                                    | ~             | 2(수)   | 15(화)              | ~  | 22(화)          | 25(금)   | 11월                                       | 1(금)                       | 5(화)           | 8(금)                                   | ~             | 14(목)                             | ~       | 20(수)           | 22(금)                         | 30(토)                             |   |       |  |                    |
|       | 1,2학년 모의고사 (인원교육청 주관)          | 수시모집 원서접수 2024.9.9(월) ~ 9.13(금) (3일 이상) |                   |                            |                         | 전문대학 수시1차 접수기간 2024.9.9(월) ~ 10.2(수)     |               |  |                    | 3학년 모의고사 (서울교육청 주관)                      | 3학년 모의고사 (대상)  | 3학년 모의고사 (이투스, 충무)                            | 3학년 모의고사 (대상)                             | 3학년 모의고사 (이투스, 충무)         | 2025 대수능       | 전문대학 수시2차 접수기간 2024.11.8(금) ~ 11.22(금) |               |                                   |         | 1,2학년 모의고사 (대상) | 정시 학생가준                       |                                   |   |       |  |                    |
| 12월   | ~                              | 6(금)                                    | 13(금)             | 15(일)                      | 16(월)                   | ~  | ~             | 18(수)  | ~                  | ~  | 26(목)          | 27(금)   | 30(월)                                     | 2025년                      | ~              | 3(금)                                   | ~             | ~                                 | ~       | ~               | ~                             | ~                                 |   |       |  |                    |
|       | 수능성적 통지일                       | 수시 합격자 발표마감 (4년제)                       | 수시 합격자 발표마감 (2년제) | 수시 합격자 등록기간 (2, 4년제 대학 공통) |                         |  |               | 전문대학 수시 미등록 총원 (합격자 발표 21시까지) 2024.12.30(일) 까지 |                    |  |                | 정시모집 원서접수 2024.12.31(화) ~ 2025.1.3(금) (3일 이상) | 전문대학 정시 원서접수 2024.12.31(화) ~ 2025.1.14(화) |                            |                |  |               |                                   |         |                 |                               |                                   |   |       |  |                    |
| 2025년 |                                | 7(화)                                    | ~                 | 14(화)                      | 15(수)                   | ~  | 22(수)         | 23(목)  | ~                  | 2(월)                                     | 4(토)           | 7(금)  | 10(월)                                     | ~                          | 12(수)          | ~                                      | ~             | 19(수)                             | 20(목)   | 21(금)           | ~                             | ~                                 | ~ | 28(금) |  |                    |
| 일정    | 1월                             | 정시(가)군 전형기간 2025.1.7(화) ~ 1.14(화) (8일간) |                   |                            |                         | 정시(나)군 전형기간 2025.1.15(수) ~ 1.22(수) (8일간) |               |  |                    | 정시(다)군 전형기간 2025.1.23(목) ~ 2.4(목) (13일간) |                |   |   | 정시 합격자 등록기간 (2, 4년제 대학 공통) |                |  |               | 정시 미등록 총원 등록마감 2025.2.20(목) 22시까지 |         |                 |                               | 정시 미등록 총원 등록마감 2025.2.28(금) 18시까지 |   |       |  | 후기모집 합격자 마감 2월 22일 |
|       | 전문대학 정시 원서접수 마감 ~ 2025.1.14(화) |   |                   |                            |                         |  |               |  |                    |  |                |   | 2025.2.10(월) ~ 2.12(수) (3일간)              |                            |                |  |               |                                   |         |                 | 전문대학 정시 미등록 총원 2025.2.28(금)까지 |                                   |   |       |  |                    |



### 내신닷컴, 모의고사 일정표 하단배너

|             |  |
|-------------|--|
| ✓ 일정표사이즈    | 210×297 (mm)   |
| ✓ 배 너 사 이 즈 | 6구좌, 31×12 (mm)  |
| ✓ 기 간       | 계약일 ~ 2026년 2월 28일   |
| ✓ 운 영 방 법   | 4만장 인쇄, 전국 고등학교 발송   |
| ✓ 가 격       | 5,500,000원 (부가세포함)   |
| ✓ 내 용       | 3월 초 전국 2,500여 개 고등학교에 발송되는 모의고사 일정표로 A4 사이즈의 용지 안에 대입 일정표를 모두 담아 교사가 책상 및 또는 교실 게시판에 부착하여 사용하는 용도로 이용됩니다. |



본 일정은 상황에 따라 변동 및 취소될 수 있으며, 최종적으로 해당 기관에서 확인하시기 바랍니다.

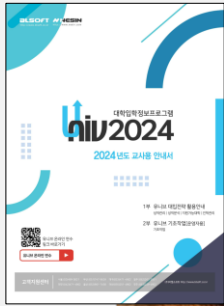



THE BEST for a  
BETTER WORLD  
HANYANG UNIVERSITY

# 사자의 심장으로 미래를 보다

대한민국의 역사와 함께한  
한양대학교  
미래도 한양이 만듭니다.

 한양대학교



## 내신닷컴, 유니브 프로그램 매뉴얼 전면 광고

|            |  |            |
|------------|--|------------|
| ✓ 매뉴얼 사이즈  | 190×260 (mm)   |            |
| ✓ 광고 사 이 즈 | 전면 광고, 190×260 (mm)  |            |
| ✓ 기 간      | 계약일 ~ 2026년 2월 28일   |            |
| ✓ 운 영 방 법  | 유니브 사용 1,500여개 학교 배포   |            |
| ✓ 가 격      | 광고면  | 가격         |
|            | 표지2  | 2,200,000원 |
|            | 표지3  | 2,200,000원 |
|            | 표지4  | 4,400,000원 |
|            | 내지(앞면)1  | 2,200,000원 |
|            | 내지(앞면)2  | 1,650,000원 |
|            | 내지(앞면)3  | 1,650,000원 |
|            | 내지(뒷면)1  | 1,100,000원 |
| ✓ 내 용      | 내지(뒷면)2  | 1,100,000원 |
|            | 전국의 유니브 사용 고등학교 1,500여 개에 발송되는 매뉴얼의 표지 및 내지에 탑재되는 광고 상품으로 교사를 대상으로 하는 광고 상품입니다. 다양하고 복잡한 프로그램 기능 특성상 교사는 주기적으로 매뉴얼을 접하게 되고, 자연스럽게 대학 광고 노출이 이뤄집니다. |            |

**광고면(뒷면)**

**미래학자의 중심**  
광운대학교

AI 기반의 반도체 및 로봇 그리고 빅데이터 분야

**2025학년도  
정시모집일정**

**입학 원서 접수**  
2024. 12. 31.(화) 10:00  
~ 2025. 1. 3.(금) 17:00

**입학 관련 문의**  
입학관리팀 02)940.5640-3 /  
입학사정관실(학내보충합선팀) 02)940.5797-9

**홈페이지 주소**  
<https://iphak.kw.ac.kr>

광운대학교  
Kwangju University

한국, 공학이 #미래다  
#한국공대가 답이다

나만의 슬로건이 있다  
한국공학대학교

입학상담 1588-2036

**2025학년도 신입생 정시 모집**

한국공학대학교  
TECH UNIVERSITY OF KOREA

**스티커면(앞면)**

**광운대학교**  
미래학자의 중심  
광운대학교

AI 기반의 반도체 및 로봇 그리고 빅데이터 분야

**| 2025학년도 정시모집일정 |**  
입학 원서 접수: 2024. 12. 31.(화) 10:00 ~ 2025. 1. 3.(금) 17:00  
입학사정관실(학내보충합선팀) 02)940.5640-3 / 입학사정관실(학내보충합선팀) 02)940.5797-9  
홈페이지 주소: <https://iphak.kw.ac.kr>

**공학은 미래다**  
**한국공학대학교**

한국공학대 정시모집  
2024. 12. 31.(화) ~ 2025. 1. 3.(금)

한국공학대학교  
TECH UNIVERSITY OF KOREA

| 국어    |  | 수학       |  | 영어    |  | 한국사   |  | 탐구2   |       |
|-------|--|----------|--|-------|--|-------|--|-------|-------|
| 1~5   |  | 1~5      |  | 1~5   |  | 1~5   |  | 1~5   |       |
| 6~10  |  | 6~10     |  | 6~10  |  | 6~10  |  | 6~10  |       |
| 11~15 |  | 11~15    |  | 11~15 |  | 11~15 |  | 11~15 |       |
| 16~20 |  | 16 (단답형) |  | 16~20 |  | 16~20 |  | 16~20 |       |
| 21~25 |  | 17 (단답형) |  | 21~25 |  | 21~25 |  | 제2외국어 |       |
| 26~30 |  | 18 (단답형) |  | 26~30 |  | 26~30 |  | 탐구1   | 1~5   |
| 31~35 |  | 19 (단답형) |  | 31~35 |  | 31~35 |  | 6~10  | 6~10  |
| 36~40 |  | 20 (단답형) |  | 36~40 |  | 36~40 |  | 11~15 | 11~15 |
| 41~45 |  | 21 (단답형) |  | 41~45 |  | 41~45 |  | 16~20 | 16~20 |
|       |  | 22 (단답형) |  |       |  |       |  | 21~25 | 21~25 |
|       |  | 23~28    |  |       |  |       |  | 26~30 | 26~30 |
|       |  | 29 (단답형) |  |       |  |       |  |       |       |
|       |  | 30 (단답형) |  |       |  |       |  |       |       |

2025학년도 대학수학능력시험 가제표표 수험표 뒷면에 붙어서 사용하세요

**스티커면(앞면)**

**광운대학교**  
미래학자의 중심  
광운대학교

AI 기반의 반도체 및 로봇 그리고 빅데이터 분야

**| 2025학년도 정시모집일정 |**  
입학 원서 접수: 2024. 12. 31.(화) 10:00 ~ 2025. 1. 3.(금) 17:00  
입학사정관실(학내보충합선팀) 02)940.5640-3 / 입학사정관실(학내보충합선팀) 02)940.5797-9  
홈페이지 주소: <https://iphak.kw.ac.kr>

**공학은 미래다**  
**한국공학대학교**

한국공학대 정시모집  
2024. 12. 31.(화) ~ 2025. 1. 3.(금)

한국공학대학교  
TECH UNIVERSITY OF KOREA

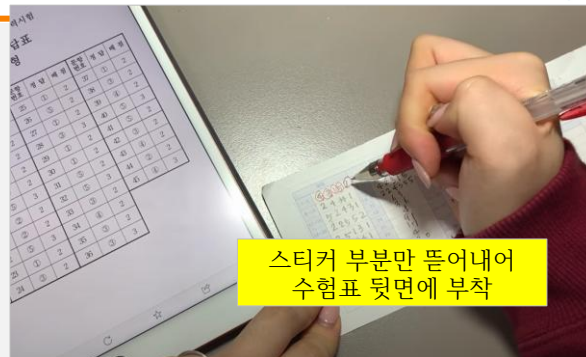

스티커 부분만 뜯어내어  
수험표 뒷면에 부착



## 내신닷컴, 수능 가채점 스티커

|             |   |
|-------------|---|
| ✓ 전 체 사 이 즈 | 210×65 (mm)   |
| ✓ 광 고 사 이 즈 | <ul style="list-style-type: none"> <li>2구좌</li> <li>광 고 면(1구좌): 105×65 (mm)</li> <li>스티커면(1구좌): 60×33 (mm)</li> </ul>                 |
| ✓ 기 간       | 수능 7일전 발송   |
| ✓ 운 영 방 법   | 유니브 사용학교 35만장 발송  |
| ✓ 가 격       | 1장(1구좌) 110원 (부가세포함)  |
| ✓ 내 용       | 유니브 사용 1,500여개 고등학교에 무상으로 배포되는 가채점용 스티커로 수험표 뒤에 부착 후 답안을 적어와 정답지와 대조하여 채점을 할 수 있습니다. UNIV를 통한 고3 학생 후원 물품 명목으로 배송되어 높은 전달률을 보이고 있습니다. |



# 감사합니다.